

ZESTAW WODOMIERZOWY

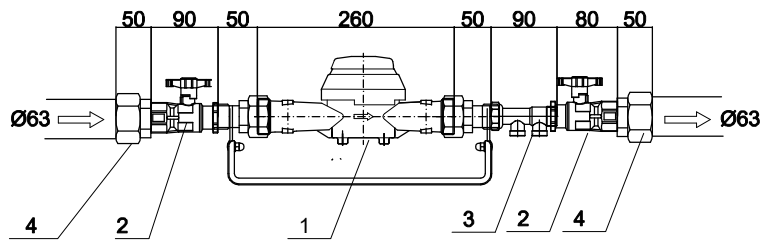

ZESTAWIENIE URZĄDZEŃ

- | | |
|--|---------|
| 1. Wodomierz JS 10 Dn25 Qnom=10m ³ /h | - szt 1 |
| 2. Zawór odcinający 5/4" | - szt 2 |
| 3. Zawór antyskażeniowy 5/4" typ EA-251 f. Socla | - szt 1 |
| 4. Zwężka 2" 5/4" | - szt 2 |

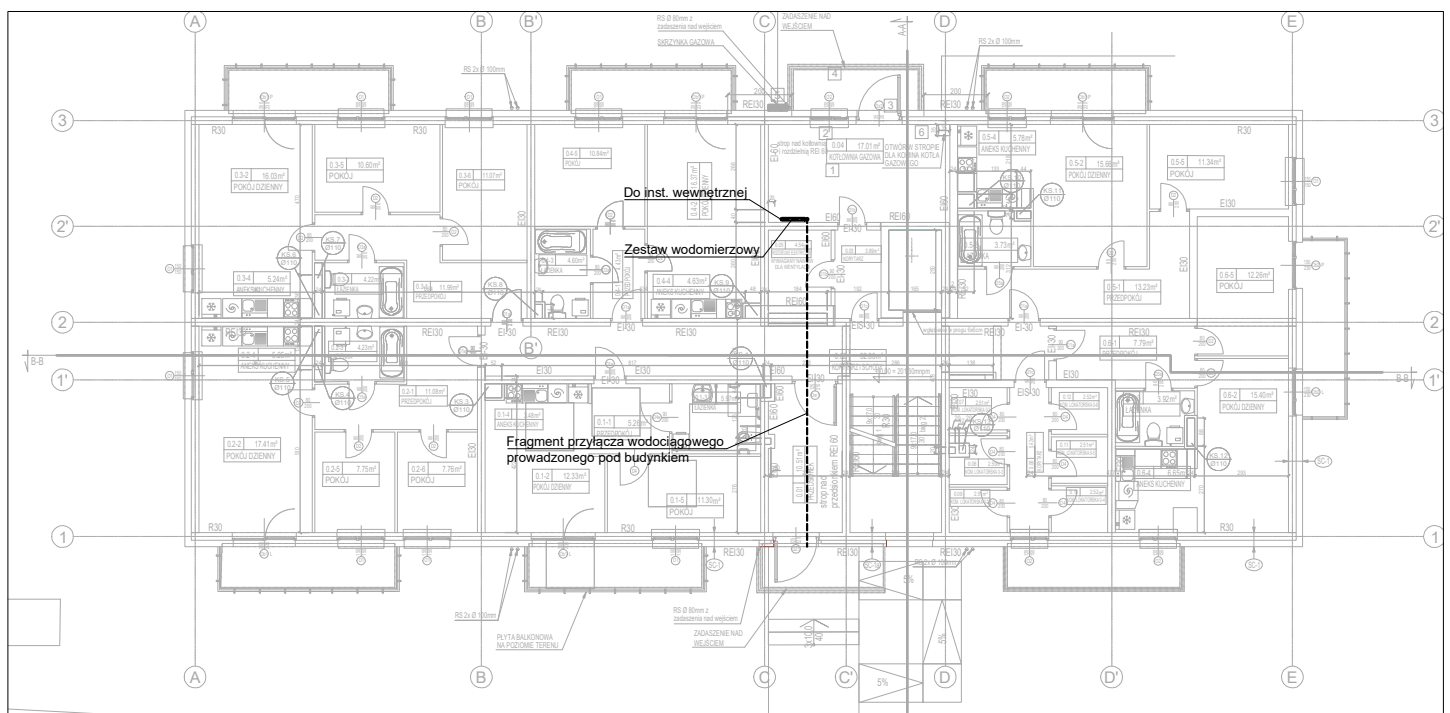

BUDYNEK POM. KOTŁOWNI

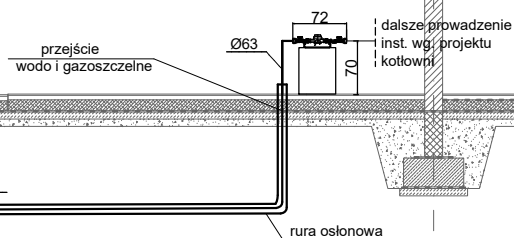

ERMS Sp. z o.o.

ERMS Sp. z o.o.
ul. Zmartychwańców 8a/2, 61-501 Poznań
tel: 609 509 904, 609 282 609

NAZWA OBIEKTU BUDOWLANEGO	BUDYNEK WIELORODZINNY		
TYTUŁ RYSUNKU	PRZYŁĄCZA WOD.-KAN. ZESTAW WODOMIERZOWY		
PROJEKTANT	mgr inż. Przemysław MACIEJEWSKI		
NR UPRAWNIEŃ BUDOWLANICH OPRACOWANIE	LOD/0705/PWOS/07 mgr inż. Grzegorz OLEJNIK		
SPRAWDZAJĄCY	mgr inż. Mirosław CABAN		
NR UPRAWNIEŃ BUDOWLANICH	18/97/WŁ		
NR PROJEKTU	DATA SPORZĄDZENIA: 05.2025r.	SKALA —	NR RYS. IS-04